ROTARY INTERNATIONAL DISTRICT 2570 / KUMAGAYA EAST ROTARY CLUB WEEKLY BULLETIN

2022-2023年度

国際ロータリー第2570地区

熊谷東ロータリークラブ会報

クラブテーマ
「魅力あるロータリークラブを目指して」

2022–23年度テーマ
イマジン ロータリー

NO. 37

2023.6.7 発行

会長：浅井 純次　会報情報委員長：武藤　正
幹事：野村 泰豪　会長エレクト：野澤 正春
国際ロータリー会長 ：ジェニファー・ジョーンズ
第2570地区ガバナー ：村田　貴紀

〒360-0037　熊谷市筑波2-28-2 三和ビル２F
TEL.048-525-3025　FAX.048-525-7011
office@kumagaya-east-rc.com
例会日：水曜日12時30分／月末は夕刻例会　18時30分

通算 第2104回　夕刻例会（菜帆久亭）　令和5年5月31日

◎司会：新井 公二 SAA　◎点鐘：浅井 純次会長

会長挨拶

浅井 純次　会長

次年度第５グループガバナー補佐の五十幡和彦様本日はようこそ当クラブへおいでいただき誠にありがとうございます。また、清水会員のナツエ夫人、藤澤会員の節子夫人、草薙会員の光様、ご参加いただきありがとうございます。

本クラブの伝統としておこなれている剣道大会が第４１回目が先日２７日に行われました。会員の方々のご協力があって、無事終了することができました。誠にありがとうございました。

本日は剣道大会のご苦労さん会を兼ねての夕刻例会ですので、４２回へ向けての反省会もあり、労をねぎらうのもありです。大いに語り合いましょう。

幹事報告

野村 泰豪　幹事

次週、まとめてご報告いたします。

例会日	出席	欠席	MU	出席率
5.31	15	5	0	75%

〈本日 6/7 のプログラム〉

理事会報告
誕生祝（6 月）
クラブ協議会（1 年を顧みて）
（三役、SAA、各委員長）

ニコニコ BOX

市川 富夫　委員長

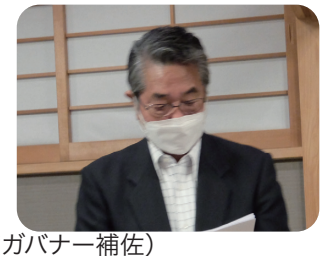

五十幡和彦様（羽生 RC/ 次年度ガバナー補佐）

本日は次年度ガバナー補佐としてご挨拶に伺いました。浅井会長、野村幹事を始めとする熊谷東ロータリークラブ様の益々のご発展をお祈り申し上げます。

浅井会長・野澤副会長・野村幹事

五十幡次年度ガバナー補佐並びにガバナーエレクト、本日は東クラブにご来訪ありがとうございます。

浅井純次会長

前日の剣道大会では、みなさんのご協力で無事終了いたしました。ありがとうございました。

野村泰豪幹事

本日は五十幡次年度ガバナー補佐、ご来訪ありがとうございます。

清水利夫会員

移動夕刻家族例会です。大いに楽しみます。

石井典男会員

本日は久しぶりの移動例会です。お客様ようこそいらっしゃいました。歓迎致します。

藤澤貞彦会員

夫婦でお世話になります。

草薙友光子会員

次年度ガバナー補佐の五十幡様のご来訪を感謝申し上げます。今日は主人とお世話になります。

宮川進会員

お世話になります。

角田健会員

采帆久亭さん楽しみにしていました。

小川智会員

五十幡様のご来訪を心より歓迎申し上げます。

２輪の大型免許取得の際に甘くみていただきありがとうございました。

中山康徳会員

剣道大会では、お世話にありました。

参加学校が少し少なかったので、次回を期待したいですね！

岩崎孝男会員

本日は、弊社采帆久亭をご利用いただき有難う御座います。

五十幡さんとの談笑

ニコニコ BOX	本日	累計
5.31	￥26,000	¥717,000

〈次回 6/14 のプログラム〉

秩父セメント工場・権田酒造見学
（途中　深谷アウトレットに立ち寄り）